

C.S. 400015  
C.S. 600015

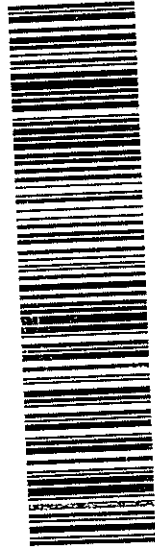

NOMBRE/NAME  
**DIONICIA MARQUEZ PASQUAL**

No. Operación  
**110048060032**  
VIAJE/TRAVEL  
**1433855**

No. Folio  
**050123498925**  
SERVICIO/SERVICE  
**PRIMERA**

ORIGEN/FROM  
**ACAYUCAN**  
**ACAYUCAN**

DESTINO/TO  
**XALAPA**  
**XALAPA-ENRIQUEZ**

FECHA/DATE  
**MAR 29 MAR 22**  
HORA/HOUR  
**00:35 MADRUGADA**

ASIENTO/SEAT  
**20**  
ADULTO

PRECIO TOTAL/PRICE  
**\$ 630.00**

PAGO/PAYMENT  
**TRANSFERENCIA AFILIADO**



Asista a abordar el autobús, correcto.  
Muestra o nuestro Conductor el boleto de autobús.  
Salientes, documente, INAF, M. Estudiantes o Minestre, muestra tu identificación.

372-41260 - 630 Nos debe debe emol  
375 - \$270 900  
374 - 100 100 85

**SERVICIO DE TAXI**

Folio de Venta Taxi: 110001368183

Nombre:

SOME

2360

SOCIEDAD METROPOLITANA DE TRANSPORTISTAS AL  
SERVICIO DE ENTIDADES PUBLICAS Y PRIVADAS S  
C

Destino: ZONA B

Col: COL. CENTRO

Fecha Viaje Taxi: 29/03/2022

TOTAL VENTA: \$45.00

Gracias por su preferencia

Plido por 4 personas

El servicio de taxi es otorgado por SOCIEDAD METROPOLITANA DE TRANSPORTISTAS AL SERVICIO DE ENTIDADES PUBLICAS Y PRIVADAS, S.C. quien es la única responsable del servicio, por lo que existe de toda responsabilidad de taxi; Bus Plus S.A de C.V. y cualquier otra empresa filial, asociada y controladora. Para cualquier información, queja, sugerencia o información de facturación del servicio de taxi, favor dirigirse o comunicarse con SOCIEDAD METROPOLITANA DE TRANSPORTISTAS AL SERVICIO DE ENTIDADES PUBLICAS Y PRIVADAS, S.C. Número Tel: 228 314 25 79, Calle Sierrita, Calle Aguacate N. 70 Colonia Ivara Obrera, Xalapa, Ver.  
En caso de requerir facturación del servicio de taxi, favor de solicitarla al siguiente correo electrónico: sociedadmetropolitana.some@gmail.com, anexando el recibo del boleto y datos fiscales.



PASAJERO